

1 ¿Qué es exactamente el viaje astral? ¿Cuál fue la primera vez que lo hizo?

usaría un ejemplo para explicar el viaje astral. Si puedes pensar en alguien y sentir la conexión con mucha fuerza, estás haciendo una visión remota... hasta cierto punto... si actúas de acuerdo con esos sentimientos o impulso que tienes cuando sueñas despierto o visualizas. , entonces es posible el viaje astral....Es un error común pensar que estás encerrado en tu cuerpo, cuando no es así...

Su cuerpo es meramente un vehículo o recipiente móvil para que usted exista dentro ...

Mi primer viaje astral sucedió cuando era niña... mientras estaba despierta... como familia íbamos regularmente con mis padres a los seminarios de trabajo de mi papá... recuerdo claramente que estaba tan aburrida con el zumbido y las conversaciones que me preguntaba cómo sería si pudiera simplemente caminar afuera e ir a jugar en el jardín, tenía alrededor de 8 años...

Creo que era una ilusión, pero como mi madre me dijo que me quedara quieta, pensé... Estoy seguro de que podría escaparme sin que ella lo supiera... Luego me encontré afuera caminando por el jardín y me di cuenta de que estaba afuera mi cuerpo, mi cuerpo todavía estaba en la sala de conferencias... pero yo estaba afuera... mi hermana que también es clarividente me vio deambulando afuera, ya que tenía que ir al baño... y me había visto caminar afuera... ella decidió seguirme , me vio... me llamó, pero ella dice que no la escuché... cuando regresó a la sala de conferencias, me vio todavía sentada allí... entonces había decidido volver... fue espontáneo... pero yo exploré más a medida que crecía... si lo necesito, puedo dejar mi cuerpo al azar ahora... vi la primera dimensión que parece muy grisácea con algunos vientos a su alrededor... es posible monitorear hacia dónde vas y elegir qué Dimensión hacia la que ir....tienes control sobre ella....

2. ¿Cómo superar el miedo al vacío durante el viaje astral?

La idea de que el vacío puede pertenecer a un espacio o campo donde simplemente no hay nada o ninguna cosa... es realmente lo que crea un concepto erróneo, que puedes estar solo o estar en un espacio de silencio... cuando simplemente no es así, está repleto con mucha energía potencial y la conexión directa con el Creador Original... más allá de los reinos humanos...

Entonces, el concepto debería entenderse como una realidad de que viajar al vacío no es lo mismo que vagar por los reinos... viajar por los reinos es un poco desalentador ya que encuentras muchas personas espirituales y otros viajeros, pero tú también ves la dinámica del mundo en el que existe... no hay miedo cuando se va hacia el vacío... se trata realmente de estar determinado... el miedo a lo desconocido es lo que impide que las personas hagan casi cualquier cosa... así que es como tener que emprender una aventura a algún país extranjero por tí mismo... o lo haces o nunca lo haces...

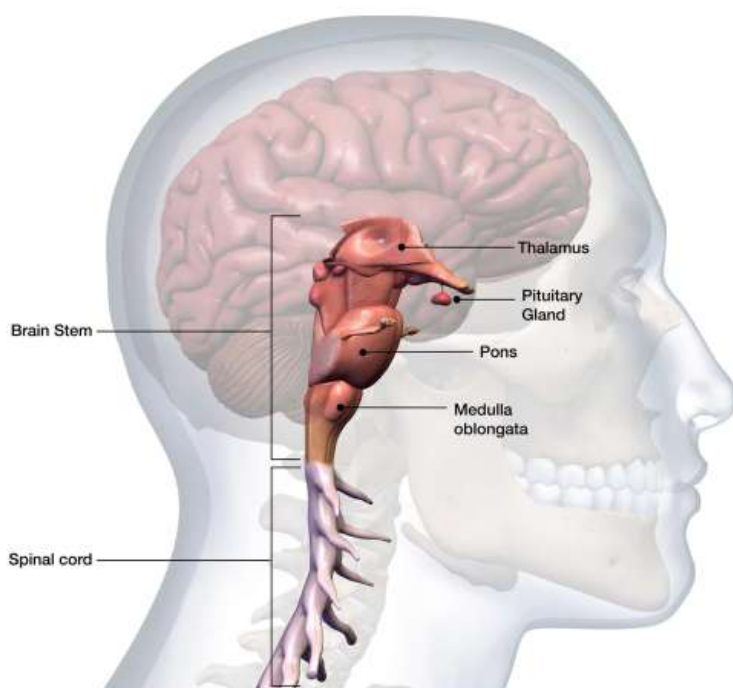

3. ¿Cómo está conectado nuestro cuerpo físico con nuestra conciencia? ¿Es a través del "cordón de plata" como se menciona en la Biblia?

Nuestros cuerpos físicos están hechos de frecuencias que se entrelazan entre sí, como los engranajes de una máquina... mientras que el cordón plateado es como un interruptor de relé o una extensión de la frecuencia condensada que te une o une tus engranajes desde la raíz hasta la coronilla...

El cordón de plata o interruptor de relé está asentado dentro del líquido cefalorraquídeo... el líquido en sí mismo es como un campo eléctrico amniótico de energía que se extiende por el cuerpo... toca directamente el bulbo raquídeo... también tiene un propósito para este ámbito...

Un tipo de hebra o clave o tarjeta clave para funcionar dentro de este reino ... es posible que el cordón de plata sea secuestrado ...

En la Kundalini yoga, o cualquier forma de trauma espiritual, visitas extraterrestres, etc. .. cualquier tipo de trauma..., el líquido cefalorraquídeo puede verse afectado o la frecuencia puede alterarse... y el cordón de plata entonces se divide en dos... se divide a sí mismo... entonces deja que Yo digo que puede suceder o no, depende de tu espíritu, la naturaleza de tu energía... de tener voluntad fuerte o no...

El cordón de plata es como una antena, significa que puede ser secuestrado u otras anomalías pueden entrar en usted para superponerlo, en cualquier momento siempre es importante proteger su energía ... con la voluntad. La violación de la

raíz psicosexual puede abrir esto como abrir la cuerda para que se polarice...

Si tira de la cuerda, se desconectará de su cuerpo ... la cuerda de plata también es un tipo de puerta de entrada relacionada con Orión.

El cordón de plata se rompe cuando pasa por encima....

(Eclesiastés 12: 6 Acordaos de él, antes que se rompa el cordón de plata, y se rompa el cuenco de oro; antes que se rompa el cántaro en la fuente, y la rueda se rompa en el pozo)

Con la cita anterior de Eclesiastés, el enfoque está en recordar quién eres, antes de que se corte el cordón de plata, que luego se desconecta tan pronto como dejas este reino... el cuenco dorado es la copa dorada dentro de la conciencia, el corazón y el complejo de la mente... ..en el complejo corazón-mente aquí es donde el control es casi todo....no es el corazón físico, sino la energía electromagnética que se carga de él...

4. Conceptos de espíritu, cuerpo, alma ... ¿estamos experimentando un mundo materialista u otras dimensiones?

¿Está nuestra conciencia en algún lugar fuera de este reino?

Nuestros conceptos de cuerpo espiritual o alma se forman como partes de la conciencia. Nuestra conciencia está destinada a estar dentro de nosotros o con nosotros ... es un sistema de creencias que esencialmente estamos funcionando en parte aquí mientras que hay otra parte de nosotros fuera de este reino ...

El Espíritu es la forma más alta de energía, luz, frecuencia, una partícula de un Espíritu Mayor dentro de ti... sin embargo, no puedes llamarte Dios... porque entonces te limitas a las creencias de los sistemas de molde en este reino... se encierra en para ti

El Alma es la interfaz de usuario, y muchas personas están en conflicto en general y en su mayor parte, nunca confían en el Ser interno. Podría referirme al Aníma-Mundi o Aníma Mundus... aquí se relacionan los principios masculino y femenino....usted es mente, cuerpo, alma y espíritu dentro de una formación de energía que experimenta funcionalidad pero no se limita al mundo material ... depende de dónde esté el enfoque de uno ...

5. ¿Qué son los chakras? ¿Un sello? ¿Un implante de extracción de energía?

Chakras o puntos nodales de energía dentro de la encarnación humana... el reino animal de los mamíferos también lo tiene... No he explorado otros elementos de él... los puntos nodales de energía... contrario a la denominación de estos puntos nodales energéticos llamados chakras... lo sé desde lo más profundo exploración de que los puntos de energía están relacionados con la forma en que se creó el

cuerpo humano... eso significaría que cada parte de estos puntos proviene de otras especies estelares... Cada nodo es una representación de las 7 razas que se unieron para formar el conglomerado de la encarnación humana o Adama...de la misma manera, estos nodos también pueden ser secuestrados...no hay nada que no pueda ser secuestrado...**así que depende de una persona liberarse de estos contratos secuestrados...**

Los chakras se pueden usar como puntos de extracción, sí... como se dijo, no hay nada que no se pueda secuestrar, pero una persona que está predispuesta a este tipo de experiencias necesitaría trabajar para crear formas estrictas de protección y revocar muchos contratos. Que no son otra cosa que "creencias"...

En una nota al margen, algunas personas consideran la eliminación de chakras, no recomendaría ni siquiera considerar el concepto de eliminación de chakras. La conciencia humana está muy lejos de la comprensión de la adaptación de la estructura interna, si se eliminan los chakras, no hay estructura.

6. ¿Qué es exactamente la serpiente chakra? ¿Cómo eliminarlo?

La serpiente de chakra es un tipo de parásito intradimensional que puede ingresar a su campo de energía a través del chakra raíz, cuando la energía se abre o se abre a través de un trauma o una violación del cuerpo... o una carga energética masiva generada a través del cordón de plata. Todas las formas de interferencia se basan en los parásitos en cierto sentido, y al igual que cuidamos nuestro vehículo físico para eliminar los parásitos, lo mismo deberíamos aplicarlo también para el lado esotérico y etérico.

Este parásito no es en esencia una serpiente, sino que se vuelve como una serpiente porque se encuentra sobre la columna vertebral o el cordón plateado dentro del líquido amniótico espinal... Corrompe o invierte la frecuencia del cordón plateado. Desafortunadamente, a través del ejercicio de la Kundalini u otras formas en el que la energía interna se ve afectada tan masivamente, que la carga desde la raíz hacia arriba puede dividirse o abrirse, el cordón de plata crea una carga masiva en la que rompe el campo alrededor del cuerpo... para que entre el parásito...

Por lo tanto, es importante tener en cuenta el papel que desempeñan sus órganos internos en términos de su espíritu, ya que el bulbo raquídeo se alarga y lo ancla a la tierra, pero no lo retiene en la tierra... como una cuerda eléctrica para una corriente. cargue a través... usando la pulsación electromagnética del corazón y del cerebro para energizarlo... piense en este proceso como una formación como algo que es una cadena de energía o flujo que anula el alma, y para reenraizarte o ponerte a tierra... La creencia de la extensión reptiliana en la mente humana que está relacionada con otro sistema de creencias, que se vincula con el sistema de glándulas triangulares llamado el Las glándulas suprarrenales están

directamente relacionadas con la tiroides y el bulbo raquídeo... Siento que las personas deben dejar de programarse con las creencias de los reptiles en forma humana... Sin embargo, eso no significa que niego que los reptiles existen... Todas las formas de seres, intra o extra existen en paradigmas o dimensiones.

Aconsejaría que la capacidad de eliminar este parásito en particular requiere una gran cantidad de presión desde el exterior con otra persona ayudándole o usted haciendo esto si puede, extrayéndolo de la corona... ..

Come limpio, no se concentre demasiado en el terror, el miedo y las frecuencias que **** El Alma y el Cuerpo, es un Sistema de Luz, pero las creencias y Reglas mundanas desencadenan Movimientos o emociones energéticas, que desencadenan Reflexión y Refracción.** Con lo que aumentan las dificultades que afectan la respuesta del alma, que a su vez afecta al Espíritu. ******

7. ¿Qué son los huevos espirituales reptilianos? (Se mencionó en el video de la entrevista que tuvo con Lalita Kar).

Debido al control mental masivo, el mundo material solo puede operar desde una perspectiva espiritual ...

8. ¿Qué sucede cuando morimos?

Cuando pasas de tu recipiente, dependiendo de lo que se haya llenado en tu mente, cuerpo y alma, la psique registra la información, el conocimiento o la sabiduría y las experiencias, estos bits de información o datos son atraídos hacia el alma que luego atraviesan o se unen con tu espíritu... y aunque este proceso toma tiempo durante el proceso de transferencia, crea una disociación con el reino actual en el que vives... si mueres por una enfermedad o tienes una muerte súbita, el proceso de morir o fallecer puede verse afectado... la muerte súbita requiere una cantidad extraordinaria de energía para que ocurra el mismo proceso, normalmente el alma se estrella contra el espíritu... tiene lugar en el etérico, si la unión del alma y el espíritu no ocurre con éxito...

El alma se desencarna ... si no hubo oportunidad o aceptación del yo, digamos que nunca te amaste o te preocupaste, cómo es posible que el alma se conecte con su Espíritu interno? Luego deambula por este reino en forma de fantasma ... o forma desencarnada ...

Normalmente en la muerte hay un proceso para que el alma tenga la oportunidad de encerrarse en el Espíritu ... pero es raro ... puede salir de este reino de dos maneras ... el proceso frontal explosivo de salir de tu cuerpo... por la parte delantera del pecho, la cabeza o el estómago... sin embargo, podrías quedar absorbido por los engaños de la luz, las luces de discoteca... que magnetizan la esencia de tu alma... pero tu espíritu no pierde su resonancia energética... la gente tienden a perder los recuerdos de sus experiencias... dependiendo de si entran en el haz de luz blanca... Al salir de este reino... pero tendrías que ser súper inteligente y no debe haber nada que te detenga...

Luego está la forma de implosión ... he estado investigando la forma interna, que por supuesto es totalmente diferente ...

cuando sales a través de la implosión, requiere una forma de enfoque en el corazón, ya que el corazón en sí mismo es una estación de bombeo o generador de electricidad... que después de bombear más lentamente aún libera la energía... por lo que debe hacerse con bastante rapidez... salir a través de la estación de bombeo lo lleva a la puerta trasera de salir de este reino para siempre, sin volver jamás... cuando sale del mundo de la manera convencional, se sale a través del sol... Si sale de la manera no convencional, sale a través del sol negro, que es la puerta directa real al vacío ...

9. ¿Por qué las personas religiosas ven a sus seres religiosos (como el juicio y otras cosas ... registrados en experiencias cercanas a la muerte)?

La religión es un sistema de creencias que se basa en la fe ciega o algo llamado suposición, suposición significa (creer que algo es verdad sin ninguna prueba o algo que usted piensa que es verdad sin ninguna prueba).

Cuando no hay prueba sino solo ilusión de tal deidad o patrón de creencia en la religión... la mente se queda queriendo completar el cuadro o la imagen de la creencia para poder completar el acto de suposición... la imagen mental de la deidad o del sistema particular de creencias, que crea una especie de impronta de determinadas figuras religiosas o iconos o deidades...

Los parásitos en los reinos etéricos toman las imágenes religiosas o las creencias tuyas... no pueden crear cosas, por lo que toman prestadas de tu plantilla creada... Cuanto más fuertes y escurridizas sean las creencias e influencias en la religión... más tratará la mente de desmitificar su propia creencia de cómo se verá el salvador o el diablo... piense en ello como una forma de auto programación... todo el mundo ama un misterio... por lo que ayuda al proceso de procreación a lo largo...

La humanidad adora todo lo que parece ser externo, y no se necesita mucho para que la humanidad cree dioses como el Demiurgo o Metatrón o el diablo, etc. para que las religiones contribuyan a dar plantillas de ángeles o ángulos para convertirse en seres que existen... un espíritu desencarnado puede cambiar fácilmente de forma a lo que él o ella toma de lo que está dentro de otra persona... Los demonios, los genios, este tipo de cosas son espíritus antiguos que se han negado a entrar en forma física... Lo mismo se aplica a los ángeles también...

Un ser humano que vive mentalmente a través de cualquier forma de persuasión de ideas, control mental, etc. ... puede crear entidades ... Estas entidades entonces existen exactamente ... son tangibles ... y potencialmente pueden atormentar a las personas ... si hay juicio o la aberración de las condiciones infernales, entonces lo mismo se aplica a un tipo de aberración celestial de la creencia en uno mismo... se descubre tan poco en términos del condicionamiento de la persona en

sí misma de lo que cree... y así mucho impacto en términos de esas creencias exactas que te afectan cuando estás de paso o tienes una experiencia cercana a la muerte o la muerte... **el túnel de luz es otra aberración o elemento que es presenciado debido al control mental masivo desde el cual el mundo material solo puede operar una perspectiva animada...**

10. ¿Por qué a los seres les gusta volver a La Tierra? ¿qué hay para ellos?

A veces es simplemente por querer experimentar el materialismo ... el mundo material ... por lo que le presenta, tal vez placeres carnales, codicia ... y en su mayor parte creo que aquellos que siguen regresando regresaron bajo coacción mientras que otros regresan porque algunos querían... de aquellos de nosotros que resistimos pero fuimos absorbidos por este reino... porque así es como lo experimenté... después de las guerras de sangre de Orión... ¿qué hay para aquellos de nosotros que no quisimos venir aquí? , aparte de averiguar cómo salir quizás... sé que el gran tráfico en términos de venir aquí y salir... crea mucho sufrimiento también para aquellos que son o han sido también inocentes... como almas recién nacidas que simplemente no tenían idea o no tenían recuerdos de vidas anteriores o incluso experiencia.

Los Rothschild y otros como ellos, seguirán quedándose aquí, debido a la codicia y el poder ... mientras que la minoría de los seres espirituales reales se irá.

11. ¿Por qué nuestra memoria se borra cada vez?

Si es una escuela espiritual o algo así y si es difícil para "aprender", ¿por qué borrar cosas que aprendimos cada vez... no tiene sentido...

***El borrado de la memoria es un proceso mecánico o por medio de algún tipo de tecnología, con la succión del túnel blanco o vórtice... desmagnetiza el alma y el espíritu... .Los recuerdos y las experiencias son (mnemotécnicas)... el alma es un dispositivo de captura o energía de grabación que se codifica a través de líneas de tiempo de eventos, etc.**

Es magnético en esencia... .pero el túnel también es magnético y **ese túnel de luz del que habla la gente, desnuda y borra la memoria mientras el alma se hipnotiza con imágenes y seres deliciosos...**

El tema de la escuela de vida es meramente un sistema de creencias ... no creo en eso ... no es una escuela ... es un lugar que ha perdido su esencia original y se ha agriado y corrompido ...

Si recordaron lo mala que era su vida anterior o lo maravillosa que era entonces no querrá irse y entonces podrá cuestionar más cosas... o seguir perpetuando el mismo mal comportamiento... porque no le pasó nada....

La reencarnación es sádica ... y sin sentido ... ya que no tiene otro propósito que permitir que ocurra un procesamiento perpetuo ...permítanme decir esto, es posible evitar que se borre la memoria... saliendo y entrando de una manera diferente...

tengo un recuerdo completo de mis vidas pasadas... mis lecciones... etc. .. y lo que estoy haciendo ahora...

12. ¿Por qué este concepto de "lección espiritual" es impulsado por la "nueva era" espiritual de la nueva era?

*Diría que si uno cree que hay lecciones, entonces elude cualquier tipo de comportamiento y responsabilidades personales, por ejemplo, ¿cuál es la lección para Haníbal Lector (el personaje de la película)... qué tenía que aprender? Absolutamente nada ... y sin embargo, los de la "nueva era" proclamaban que necesitaba aprender algo o era porque necesitaba lidiar con su humanidad ...

Creo que la idea de tener una lección es un tipo de cláusula de escape, para excusarse de tener que lidiar y concentrarse en sí mismo, de asumir la responsabilidad de sus acciones, porque entonces significa que tendrías que reconocer tu comportamiento ...hay una gran diferencia entre las lecciones espirituales en términos de práctica y experiencia... vs. las llamadas creencias idealistas de la "nueva era" ("New Age") de que los hombres y las mujeres necesitan vivir de acuerdo con una filosofía de lecciones de la nueva era, porque el hombre hizo a dios y/o mesías lo consideró entonces

13. ¿Qué significa realmente la ascensión, el aumento de la vibración y el paso a "5d"? ¿De qué se trata todo eso?

*La idea de la Ascensión es una creencia idealista hecha por el hombre que gira en torno a la connotación religiosa del rapto....alguien pensó que era una buena idea continuar con la creencia perpetua de una jerarquía implementando la creencia de la ascensión... si crees en la ascensión, entonces ciertamente la descendencia también existe... solo depende de quién te saque de la escalera de tus éxitos... .

En las dimensiones y 5D, mientras funcionas en este reino, siempre estarás expuesto a alguna forma de jerarquía... lo que equivale a una pirámide de poder... solo los más sagrados pueden ascender, por supuesto... Hablando en serio, escalar hacia arriba o hacia abajo se relaciona con el sistema de creencias de poder... uno que sugiere que si te elevas o asciendes... entonces debes ser un buen tipo... porque después de todo hubo una vez un mesías que lo hizo...

Ése es otro sistema de creencias creado por el hombre que encierra a muchos creyentes en esa frecuencia... lo que significa que nunca nada es lo suficientemente bueno... y nunca tendrás la razón suficiente... a menos que te hayas elevado como una figura de Cristo a un nivel superior. o estado...estamos dentro de todas las formas de los niveles dimensionales... dentro de este reino... cuando aprendemos sobre algo nuevo... en ese momento te has elevado por encima de un entendimiento anterior o te has hundido en la madriguera del conejo

porque te perdiste...

En el aumento de vibración o frecuencia ... está determinado por la cantidad de entrada o salida de sus experiencias espirituales y sabiduría y conocimiento ... atraviesa más alto o más bajo Eh ... todo el tiempo ...

14. Recientemente, los 7 hz naturales de la Tierra parecen estar variando mucho (frecuencia de resonancia de Schumann).

Sí, lo he oído... la resonancia de Schumann mide la frecuencia electromagnética de la tierra... hay un gran poder de creencia en torno a lo que esas medidas realmente representan... en sí mismo determina la progresión y las acciones de la frecuencia electromagnética de la humanidad también...

Si varía ... hay altibajos ... y entonces es porque las personas están cambiando todo el tiempo en sus propios campos electromagnéticos internos del espíritu ...

Sin embargo, no es posible medir el crecimiento de la espiritualidad o el amor ... ya que el amor es de frecuencia electromagnética ...

He visto que la resonancia de Schumann no cambia durante ningún evento en particular, ya sea bueno o malo..., el espíritu de la humanidad afecta el mundo material... o reino... **creo que la resonancia de Schumann es simplemente otro juguete que distrae a las personas de sí mismas... qué hay que medir en un mundo que se basa en capas de dinámicas simuladas....**

15. ¿Dónde estamos? ¿Se trata de una simulación?

La raza humana existió dentro de un mundo que alguna vez estuvo abierto ... esto significa que había una conexión directa mucho más fuerte con el Creador Original y otros seres de otros reinos ...el desarrollo humano en el sistema abierto había florecido hasta que fue secuestrado, también conocido como las guerras de Orión... lo que significa que era un mundo interplanetario que existía en la zona de Cinturón de Oro pero se convirtió en el objetivo para tomar el control...

Esto hizo que el mundo se desplazara y por eso se cerró ... se cerró por una razón ...estas criaturas que secuestraron el mundo no lo cerraron... otros seres lo cerraron... hubo en el momento de la historia galáctica una guerra dentro de Orión... Debido al cierre de ese mundo, había llevado a crear reinos simulados, dando la ilusión de que es vasto y expansivo... que actúan como capas sobre capas en las que vivimos ahora mismo... el primer mundo o la huella del primero todavía forma la base natural para el tercer mundo actual, en términos de la naturaleza y la infraestructura del primer mundo... mientras que el la segunda y la tercera versión son superposiciones que se simulan...

16. ¿Cómo funciona este reino? ¿Cómo salir de todo esto? (Salir de la reencarnación)

* El reino consiste en capas o superposiciones que son simuladas, como hebras de

fibra o cabello que se pueden tocar o comprimir... pero la compresión se basa en la impresión de lo que las capas dejan dentro de la conciencia del ser... Tendríamos que despejar las impresiones que este reino tiene dentro de nosotros... Lo que significa que tendríamos que desconectarnos de los sistemas de creencias a los que nos hemos sometido a un mundo de esclavos, o un planeta prisión o un mundo plano o lo que sea en estos días, así que no nos encerremos en las impresiones de las hebras. Cada creencia en algo que es más grande que uno mismo, en términos de lo que es relevante en este ámbito, crea una distorsión o impresión en la capa, y luego se vuelve así. Porque los sistemas de creencias hacen que suceda.

...lo que significa que el antiguo sistema de creencias de vivir aquí, morir aquí y luego ser absorbido de nuevo por el ciclo de la reencarnación también es otra impresión de las creencias...lo que también explica por qué hay tantas entidades demoníacas y cualquier otra cosa que haya en estos días...las personas son criaturas asustadas.

Es el control y los efectos sobre las impresiones lo que controla e influye en los que viven dentro de este reino... El mundo del sistema abierto opera con el propósito de la expansión de las especies, luego la explotación, a través de la guerra de Orión, que fue sobre las líneas de sangre. y la industria genética....

Lo que hay ahora mismo es una variación de los dos propósitos... ..el reino opera con el foco en "contratos" y "sistemas de creencias", es una forma de acuerdo de venta con aquellos que siempre están operando de manera transaccional ..

Lo que explica, la recolección de almas, la interferencia genética, los clones, el control mental mucho más ...

Se libera energía para cada transacción y acuerdo, tendría que haber alguna forma de moneda ... para sostener ese acuerdo viviendo aquí ... básicamente la vida está encerrada en la vida, porque el sistema está cerrado. Si estuviera abierto, habría más libertad porque habría una raíz directa o una conexión con el Creador original ... no con el falso ... no con Yaldabaoth o Metatrón con la copia o un dios menor ...

Para evitar la reencarnación, se necesitaría hacer algún esfuerzo. Hay muchas formas de dismantelar los acuerdos mientras se vive en este reino y, por supuesto, la capacidad de dejar este mundo ... se debe explorar la ruta de escape ...

17. Además, ¿somos todos ancestros que quedaron atrapados en el ciclo de la reencarnación?

Tal vez ... pero no todo el mundo tiene que estar atascado en términos del ciclo de reencarnación ... recuerde que es posible dismantelar todo el proceso de acuerdos como anular un contrato ... aunque debe hacerse desde dentro ...

Y, por supuesto, hacer trampa ... esos malévolos parecen estar pensando en todos los demás ... pero solo porque han hecho trampa ...

No dudo que podamos hacer trampa también ... Sé que hacer trampa en términos de entrar en recipientes humanos Es parte del proceso. Se ha hecho...

18. ¿Es esto como un reino de extracción de energía holográfica? ¿Qué les sucede a las personas que escapan del ciclo de la reencarnación? ¿Donde están ahora?

En términos de como usted lo llama un reino de extracción holográfica ... si hay elementos transaccionales y de explotación que suceden, sin duda sería un tipo de reino de extracción ...

Aquellos que escapan del ciclo de la reencarnación dejan todo el reino dentro de todas sus capas o niveles y salen del universo, del huevo gigante ... para encontrarse en el sentido etérico del vacío de energía ... fuera de toda la telenovela ...

Sé de algunos que lo hicieron, y no han regresado por mucho, mucho tiempo....

19. ¿Cuáles son las "entidades" en este ámbito? ¿Qué son estos seres con escamas? ¿De dónde vienen y qué quieren de nosotros?

Bueno, sabemos que este reino tiene capas como una especie de pastel... es la mejor manera en que puedo explicarlo... comprimidos unos sobre otros... y entonces habrá muchos del mundo antiguo antes que pueden estar existiendo en bolsas de energía y densidad donde el reino no es tan denso o más denso... depende de su conciencia... tal como algunas personas que vivirían más fácilmente en países áridos o en países polares... la densidad determina el tipo de entidad... dentro de lo físico, terrestre intra-terrestre, donde los humanos son los más alienígenas en su existencia en realidad...

Seres con escamas... son entidades elementales que obviamente van desde criaturas marinas hasta terrestres... sé de algunos de estos seres que viven en Sudáfrica... he visto de primera mano en forma física algunos seres reptilianos... aunque su piel era más una entidad de tipo cocodrilo... en lugar de escamas... estas cosas pueden cambiar de forma... y aman a los humanos... en muchas formas...

20. ¿En qué se diferencian de nosotros? ¿Son de sangre azul? ¿Tienen almas como nosotros? ¿Conciencia? ¿Reencarnan o se liberan de todo eso?

Estas criaturas son humanoides... No todos son malévolos, como los humanos... no estoy seguro acerca de la sangre azul, estas criaturas aquí no son los seres alfa draconis... los draco se comunican a través de su sangre y su sangre es roja y cálida...

Si es azul, asumiría que se debe a los niveles de oxígeno en este mundo y que residen bajo tierra en una rica red de túneles... a lo largo de todo el continente africano... son capaces de afectar la resonancia de la frecuencia a su alrededor...

con su frecuencia cardíaca... los humanos también pueden hacerlo esencialmente... tienen almas, sí... las almas difieren un poco... debido al nivel de conciencia que poseen... por lo que puede sentir, es que son capaces de vivir durante un largo período de tiempo... y por lo tanto, esencialmente no sería tan corto como los humanos que encarnan en un tiempo más rápido...

Ellos también creen en un Gran Creador original ... todos creían antes de que estallara la guerra de Orión ...

21. ¿Por qué algo siempre sale mal cuando alguien trata de exponer algo sobre este reino? (Comparte sus experiencias) (La perturbación constante)

Sobre las interrupciones constantes... bueno, la experiencia de primera mano normalmente ocurre cuando hay una carga energética masiva proveniente de personas a las que les gustaría hablar sobre el mismo tema, digamos que es la pasión de necesitar expresarse, lo que emite una especie de radiación energéticamente a veces puede provocar un cortocircuito en las máquinas... o en la tecnología... y en su mayor parte... también puede ser rastreado por otras entidades que siempre están al acecho de las delicias de las gotas de información de las personas... que emiten una radiación por lo que son fácilmente rastreables....

Es por eso que siempre hago un poco de trabajo de energía para mí y para quienquiera que esté hablando ... aunque no sucede todo el tiempo ... solo algunas veces ... tiene que ver con la resonancia ...

22. ¿Qué es este monólogo interno? ¿Son realmente nuestros propios pensamientos? ¿Por qué nos dice principalmente cosas malas/negativas?

Estos pensamientos internos que constantemente parlotean y perpetúan el pensamiento negativo, normalmente sobre uno mismo de una manera despectiva, se relacionan con el yo personal basado en una autoestima o sistema de creencias ya existente, tal vez bajo... no siempre está relacionado con la tecnología de voz al cráneo. ...en su mayor parte, uno necesitaría una exploración más profunda del yo para aclarar cuestiones del yo personal o de la psique....y luego, una vez que estos aspectos estén más o menos resueltos...solo entonces uno es capaz de investigar mucho más en caso de influencias frecuencias y armónicos....

23. ¿Es el tiempo sólo nuestra "construcción" (todo sucede en el concepto infinito del "ahora")? Hay cuatro grandes épocas en el hinduismo (Satya Yuga, Treta Yuga, Dwapar Yuga y Kali Yuga) y cada vez que llega a la última época vuelve a la primera, como un ciclo. Hay épocas buenas y malas una y otra vez. ¿Por qué es eso?

El tiempo esencialmente no existe... sin embargo, lo que existe dentro del reino se

míde... por lo tanto, sí, se basa en una construcción... pero puede no ser infinito como lo es dentro de un sistema que está cerrado...hubo un tiempo una vez antes de que el mundo se cerrara... nunca estuvo presente, todo lo que había eran medidas de eventos... e impresiones... Sí, creo que estamos en el Kali yuga ahora... o llegando a él... el último es normalmente el más absurdo... Estas épocas buenas y malas están vinculadas a una plantilla para este reino... la plantilla, ya sea del hinduismo antiguo o incluso del zoroastrismo iraní... no importa cuál, todas están vinculadas a una frecuencia de un tipo de tecnología que está encerrada en la pieza del tiempo... que es para lo que era el cubo metatrónico antes de que se convirtiera en sinónimo de un dios...

La tecnología del cubo metatrónico o frecuencia que fija el reino en su lugar ... se asienta en la parte superior como la estrella que coloca en la parte superior de un árbol de Navidad ... proyecta estos ciclos en su lugar ...

24. ¿Cuáles son sus pensamientos acerca de la sangre sobre la intención? ¿Está malvado? ¿Podemos?

La sangre sobre la intención es un compromiso para siempre que te encierra en el sistema de la intención particular por la que estás derramando sangre... sí, por ejemplo, se hizo por romance o amor... incluso si no funciona, la acción inicial al hacerlo es un para siempre encerrado en esa persona o evento... es una forma de contrato que se crea...En una escala mucho más amplia, la misma intención a menudo se puede hacer con la masa, me refiero a ella como un colectivo ... como lo que a menudo se observa durante las guerras o por lo que ha pasado el mundo.

25. ¿Es la sangre la verdadera "Piedra Filosofal" la piedra que ayuda a manifestar...?

Hay algo de verdad en lo que dices... por lo que sé, la sangre es la portadora... pero no la piedra filosofal... la piedra en sí está basada en el corazón... cuando estoy seguro de que muchos magos descubrieron que era no tan simple de reproducir, ahora se decidieron por el adrenocromo... el tema de la creencia del elixir de la vida...

pero de todas maneras, el compuesto de energía como mercurio, que representa al mensajero o la comunicación, puede llevar a la plata que es una promesa o al oro que es la verdad... hablarle a la vida o hablarle a la muerte (plomo) a hablar desde lo que es muerte o plomo y transformarlo en oro, significa tomar lo que no tiene valor y transformarlo en algo de valor...esta es una decisión personal o incluso una intención dentro de uno mismo para decidir que...hacer yo digo la verdad o digo palabras que dañan a las personas... cuando hablo palabras de vida o palabras que podrían sonar a verdad... entonces soy capaz de convertir el plomo en oro... y entonces estoy formulando mi piedra filosofal personal... como un ladrillo en la pared, o la piedra que se usa como piedra angular también....

26. ¿Cuáles son sus pensamientos sobre el heliocentrismo y la tierra plana? ¿Los contenidos adicionales también más allá de las teorías de la pared de hielo?

Heliocentrismo... donde el sol está en el medio... por lo que sé, el sol amarillo es el nodo que bloquea este mundo en su lugar... y también el mismo portal para salir, tanto el sol amarillo como el negro. sol....

En cuanto a la tierra plana... la última vez que realmente miré astralmente y lo he estado observando durante muchos años en realidad... todo lo que pude ver fue que en el momento en que surgió la creencia de la tierra plana, las cosas comenzaron a cambiar... El sistema de alguna manera se ha vuelto más bloqueado... y en realidad ha hecho lo contrario para la humanidad... solo que limitado más, sin decir que el mundo esférico es aceptable... tampoco lo es el plano, en lo que vivimos es realmente algo que en realidad parece un gigante célula como la célula de la piel o la célula del ojo... está ligeramente cuadrada... como una mancha... acuosa... las teorías de la pared de hielo... son vagas... tampoco he entrado en demasiados detalles... ya que nadie ha regresado con evidencia como hasta donde sé

27. La gente afirma que hay una manera de salir de este reino a través de un camino oculto en el centro del mapa de la tierra plana (está justo debajo de una estrella polarizada). ¿Sus pensamientos al respecto?

Cerca pero sin cigarro... es al revés, a través de tu propia energía porque eres un portal orgánico o un vórtice... implosión en lugar de explosión... No niego la teoría de la tierra plana... simplemente la discuto con mis observaciones personales.

28. ¿Cree que seres de fuera de los muros entraron de alguna manera? Pasar la cúpula?

Es posible que hubiera una pared incluso si no fuera una pared de hielo ... seres como los humanos son tenaces y decididos ... así que no los dejaría pasar ...

29. ¿Hay PNJ en este mundo? Como en los videojuegos? ¿O somos todos seres conscientes?

Hay personas en este mundo que solo tienen el alma intacta, mientras que hay personas con el alma y el espíritu intactos... una persona como la que explicas como un NPC... o un personaje no jugable... no es exactamente posible... las personas con solo una personalidad básica del alma son más como los NPC's... también hay personas con solo el espíritu intacto

30. ¿Es la historia una mentira? ¿Sus pensamientos sobre las inundaciones de lodo y las teorías del gran descanso? (Imágenes de viejos mega-edificios, tocones de árboles gigantes, etc. están apareciendo ahora)

La historia siempre se escribe en nombre del vencedor... por lo tanto, la historia está sujeta a las influencias de los tiempos en los que se registró... En la inundación de lodo, no se puede negar que hubo civilizaciones anteriores, algunas más modernas que otras... incluso estamos viendo hoy, no necesitamos mirar imágenes en blanco y negro para saber que hubo civilizaciones más antiguas... ahora mismo aquí hay una prisa por destruir culturas de adentro hacia afuera...esto es lo mismo...los parásitos le hacen esto a sus anfitriones para que simplemente no haya reconocimiento del parásito...así que crea un cambio de escena...una y otra vez, y puede jugar al mismo juego...

31. ¿Es esto como la ciudad oscura como en La Matrix por el Piso 13avo.?

Tal vez sea ... como una mezcla de ciudad oscura y el piso 13 ... sin embargo no tan fatalista ... porque todavía estamos pensando y somos capaces de ser creativos en nuestro ser interno ...

En la ciudad oscura, los recuerdos y los lugares de las personas se intercambian ..La matriz: las personas quedan atrapadas en un mundo virtual, mientras que su cuerpo real se usa como una célula ...

Piso 13: las personas viven en una simulación, dentro de una simulación ...

Estas tres películas están escritas con la impresión de que lo que es externo está potencialmente condenado o preparado para el fracaso... en cierta medida... también implica que los humanos no tienen elección o simplemente son demasiado tontos para permitirse hacerlo. piensan de otras maneras... por lo que creen que las personas se arremolinan para enfocarse, tal vez incluso fatalistas al no poder lograrlo o que vivimos dentro de una trampa del alma... todos estos elementos se basan en la dinámica del reino externo... y la gente se enfoca solo en eso....

1 what is astral travel exactly? What was your first time doing it?

I would use an example to explain Astral Traveling, If you can think of someone and feel the connection very strongly, you are doing remote viewing...to some degree...if you are act on those feelings or drive you have when you day dream or envision, then it is possible to astral traveling....Its common misconception that you are locked into your body, when it is not so ...

your body is merely a mobile vehicle or vessel for you to exist within....

My first astral travel happened when i was a child...while i was awake...as a family we regularly went to with my parents to my Dad's work seminars...i remember distinctly that i was so bored with the droning and talking that i wondered how it be if i could just walk outside and go play in the garden , i was about 8yrs old...

i think it was wishful thinking but because my mother told me to sit still , i thought...im sure i would be able to just slip out without her knowing....i then found myself outside walking in the garden and noticing that i was outside of my body , my body was still in the conference hall....but i was outside...my sister who is also clairvoyant saw me wandering outside , since she had to been to the toilet...and had seen me walk outside ...she decided to follow me , saw me ...called for me , but she says i didn't hear her...when she came back to the conference hall , she saw me still sitting there...i had then decided to come back ...it was spontaneous ...but i explored more as i grew older....if i need to i can randomly leave my body now...i saw the first dimension which very looks like its all grayish with some winds around it ...its possible to monitor where you go towards and choose to what dimension to go towards....you have control over it

2. How to overcome the fear of the void during astral travel?

The idea that the void may pertain to be a space or field where there is simply nothing or no thing...is really what creates a misconception , that you may be alone or be in a space of silence...when it simply not , it is teeming with much potential energy and the direct connection with the Original Creator...beyond the human realms....

So the concept would need to be understood as a reality that To travel to the void is not the same as to wander through the realms.....traveling through the realms are a bit daunting since you find many spirit people and other travelers, but you also see the dynamics of the world in which you exist in ...there is no fear when going towards the void....its really about being determined....fear of the unknown is what prevents people from actually doing mostly anything...so its like having to go on an adventure to some foreign country by yourself....you either do it or you never do ...

3. How is our physical body connected to our consciousness? Is it through the "silver cord" like is mentioned in the Bible?

Our physical bodies are made up of frequencies that interlock into each other, like cogs in a machine... whereas the silver chord is like a relay switch or extension of the frequency condensed which links you or loops your cogs together from your root to your crown...

The silver chord or relay switch is seated within the spinal fluid...the fluid itself

is like amniotic electrical field of energy which extends out in the body....it directly touches the Medulla-oblongatait also has a purpose for this realm....

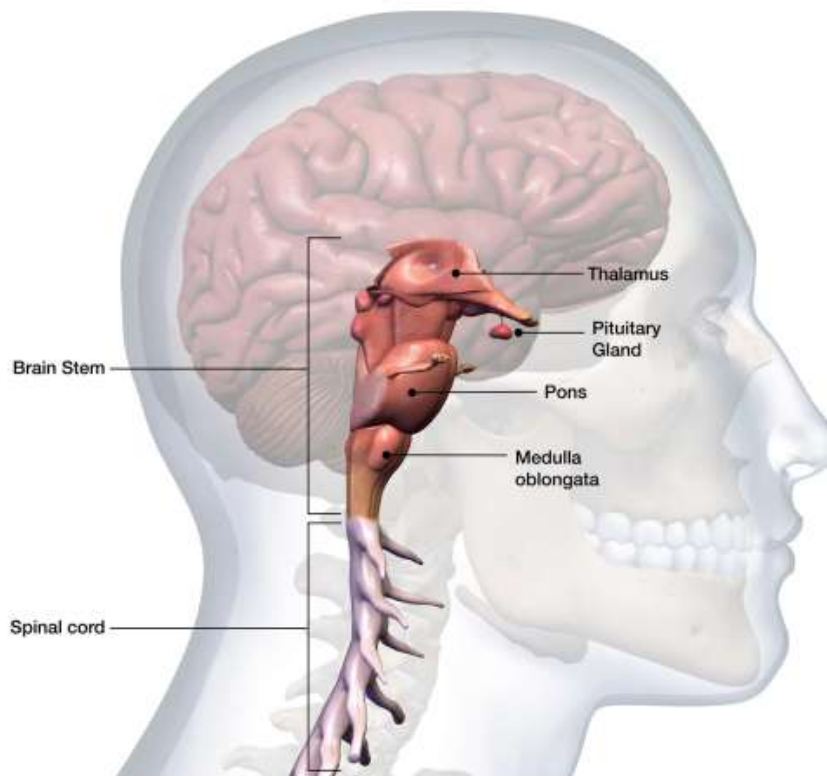

a type of strand or key or key card to function within this realm....it is possible for the silver chord to be hijacked..

During kundalini yoga, or any form of spiritual trauma, ET visitations etc...any type of trauma..., the spinal fluid can become affected or the frequency can be altered...and the silver chord then becomes split into two...it divides itself...then let me say it can happen or it can not , it depends on your spirit, the nature of your energy...strong willed or not...

the silver chord is like an antenna, it means it can be hijacked or other anomalies can enter into you to overlay it , at any given point it is always important to guard your energy ...with will. violation of the psycho sexual root can open this like splitting open the chord so that it becomes polarized...

If you yank the chord out it does unplug you from your body...the silver chord is also a type of gateway related to Orion

the silver chord does break when you pass over....

(Ecclesiastes 12:6 Remember him—before the silver cord is severed, and the golden bowl is broken; before the pitcher is shattered in the spring, and the wheel is broken in the well)

With above quote from Ecclesiastes – the focus is on remembering who you are, before the silver chord is severed, which is then disconnected as soon as you leave this realm...the golden bowl is the golden cup within the consciousness the heart and mind complexin the heart mind complex this is where the control is of mostly anythingnot the physical heart, the electromagnetic energy that is charged from it ...

4. Spirit, body, soul concepts...are we experiencing a materialistic world from other dimensions?

Is our consciousness somewhere outside of this realm?

Our spiritual body and or soul concepts are formed as parts of consciousness. Our consciousness is meant to be within us or with us ...it is a belief system that we are essentially functioning in part here while there is another part of us outside of this realm...

The spirit is the highest form of energy, light, frequency a particle from a Greater Spirit within you....yet you can not call yourself God...because then you limit yourself to the beliefs of the cast systems in this realm...it becomes locked in for you

The Soul is the user interface, and many people are conflicted generally and for the most part, never trusting the internal self. I could refer to the Anima-Mundi or Anima Mundus...masculine and feminine principles are related here....

You are mind body soul and spirit within one formation of energy experiencing functionality but not limited to the material world...it depends where one's focus is...

5. What are chakras? A seal? An energy extraction implant?

Chakras or energy **nodal points** within the human embodiment...mammal animal kingdom also have it ...I've not explored other elements of it ...the **energy nodal points**...contrary to naming of these energetic nodal points called chakras...i know from deeper exploration that energy points are related to how the human body was brought into beingthat would mean that each part of these points do come from other star species...Every node is a representation of the 7 races that were brought together to form the conglomeration of the human embodiment or the adama....in the same manner these nodes can also be hijacked...there is not one thing that can not be hijacked...so its up to a person to become free from these hijacked contracts...

Chakras can be used as extraction points yes...as said there is not one thing that can not be hijacked, but a person who is predisposed to these types of experiences would need to do work on creating stringent form of protection and revoke a lot of contracts in terms of beliefs...

On a side note, Some people consider the removal of chakras, I would not advise to even consider the concept of removing Chakras. the human consciousness is nowhere near the understanding of adapting internal structure, if Chakras are removed, there is no structure.

6. What exactly is the chakra snake? How to remove it?

The chakra snake is a type of intra-dimensional parasite that can come into your energy field via the root chakra, when the energy is opened up or split open through , trauma, or violation of the body...or massive energetic charge generated through the silver chord. All forms of interference are based on parasites in a sense, and like taking care of your physical vessel to clear out parasites, the same thing would need to be applicable for the esoteric and etheric side to you as well.

This parasite is not in essence a snake but becomes snake like because it lies over the spine or silver chord within the spinal amniotic fluid...it corrupts or inverts

the frequency of the silver chord. unfortunately through the the exercise of the kundalini or other forms in which the internal energy is so massively affected, that the charge from the root upward can split or cleave open the silver chord creates a massive charge in which it breaks open the field around the body...for the parasite to come in ...

So its important to be mindful of the role of which your internal organs play in terms of your spirit , since the Medulla Oblingata lengthens and anchors you into the earth, but does not hold you in the earth...like an electrical chord for a current to charge through...using your heart's electro and brain magnetic pulsation to energize it ...think of this process as a formation as something that is

it is a string of energy or flux overriding the soul , and to reroot you back or ground youThe belief of the reptilian extension in the human mind which is related to yet another belief system , which links to the triangular gland system called the Adrenal glands, are directly linked to the thyroid and the medulla oblingata...i feel people need to stop programming themselves with the beliefs of reptiles in human form...However it doesnt mean i negate that reptiles exist...all forms of beings , intra and or extra exist in paradigms or dimensions.

I would advise that the ability of removal of this particular parasite requires a great deal of pressure from either the outside with another person helping you or you doing this if you are able to , by extracting it from the crown.....

eat clean , dont over focus on terror, fear and frequencies that

****The Soul and Body, is a System of Light, but beliefs and worldly Rules trigger energetic Motions or emotions, that triggers Reflection and Refraction. Difficulties have been augmented so that it impacts the soul response which in turn does affect the Spirit.****

7. What are the reptilian spiritual eggs (It was mentioned in the video of the interview you had with Lalita Karoli)

The Promethean

1.6K subscribers

The Promethean : Deviant Deception w/Lalita Karloi Part 1.

Watch Later

Share

Please sign up to Odysee, its the place where most of my content can not be censored, its free !!

I recall it was Lalita Karoli in my interview with her, that brought the subject up of the eggs..I know that the body could be penetrated with terrestrial parasites which can made manifested within the physical form...

naturally it would be energetic also ...

8. What happens when we pass?

When you pass from your vessel, depending what has been filled in your mind body and soul , the psyche records the information, knowledge and or wisdom and experiences, these information bits or data are drawn back into the soul which then traverse or join back with your spirit....and while this process takes time during the passing over process, this then creates a disassociation with the current realm that you live within....

if you die from sickness or have sudden death, the dying or passing over process can be impacted...sudden death requires an extraordinary amount of energy for the same process to happen, normally the soul becomes slammed into the spirit.. it takes place in the etheric, if the joining of the soul and spirit does not happen successfully....

the soul becomes disincarnated....if there was no chance or acceptance of the self, say you never loved or cared for yourself then how is it possible for the soul to connect with your internal spirit ? You then wander this realm in a ghost form...or disincarnated form....

Normally at death there is a process for the soul to gain opportunity to lock into the spirit....but its rare...you can exit this realm in two ways ...the explosive frontal process

exit your body....from the front chest head or stomach...however you could become absorbed into the trappings of the light, the disco lights...which magnetizes your essence of your soul ...but your spirit does not lose its energetic resonance....people tend to lose their memories of their experiences...depending if they enter into the white light beam..On exiting this realm ...but you would need to be super clever and there must be nothing that holds you back ...

then there is the implosion wayive been investigating the internal manner, which of course is totally different

when you exit by way of implosion it requires a form of focus on the heart , since the heart itself is a pump station or generator of electricity...which after it pumps slower still releases the energy...so it has to be done quite speedily....exiting through the pump station takes you into the backdoor of exiting this realm for good , without ever coming backwhen you exit the world the conventional manner, you exit through the sun...

if you exit the unconventional manner, you exit through the black sun which is the actual direct doorway into the void...

9. Why do religious people see their religious beings (like judgment and other things...recorded in near-death experiences)?

Religion is a belief system which relies on blind faith or something called supposition, supposition means (believing something is true without any proof or something that you believe to be true without any proof).

When there is no proof but only illusion of such deity or belief pattern in religion....the mind is left wanting to complete the picture or image of belief so that it can complete the supposition act...the mental picture of the deity or the belief system, which creates a type of imprint of certain religious figures or icons or deities...

Parasites in the etheric realms take on the religious imagery or beliefs from you...they can't create things, so they borrow from your created template...The stronger and more elusive the beliefs and influences are in religion...the more the mind will try to demystify its own belief of what the savior or the devil will look like....think of it as a form of self programming ...everyone loves a mystery....so it helps the procreative process along....

Mankind worships everything that seems to be external, and it doesn't take much for mankind to create gods like the Demiurge or Metatron or the devil etc..for religions to contribute into giving templates of angels or angles to become beings that exist....

a disincarnated spirit can easily shape shift into what he or she picks up from what is inside another person...Demons, the jinn these type of things are ancient spirits that have refused to enter into physical form ...the same applies to angels too

A living human being mentally through any form of coaxing of ideas mind control etc....can create entities.... these entities then do exactly exist...they are tangible...and potentially can torment people

if there is judgment or the aberration of hellish conditions, then the same applies for a type of heavenly aberration of belief of the self...there is so little discovered in terms of the conditioning of the person in themselves of what they believe....and so much impact in terms of those exact beliefs that affect you when you are in passing or have a near death or death experience....the tunnel of light is another aberration or element which is witnessed due to mass mind control the material world can only operate from a spirited perspective...

10. Why do beings like to come back to Earth? What's in it for them?

Sometimes it is simply for just wanting to experience materialism...the material world....for what it presents to it, perhaps carnal pleasures, greedand for the most part i believe that those who keep coming back came back either under duress while others come back because some wanted to... of those of us who resisted but were sucked into this realm ...because that is how i experienced it ...post Orion blood wars....whats in it for those of us who didn't want to come here, other than to figure out how to get out perhaps....i do know that the vast traffic in terms of coming here and exitingdoes create a great deal of suffering also for those who are or have been also innocent....such as new born souls who had simply no idea

or had no previous life recall or even experience.

the Rothschilds and others like them, will continue to stay here, because of greed and power....while the minority of actual spirited beings will exit.

11. Why is our memory erased every time? If it is a spiritual school or something like that and we are hard to "learn", why erase things we learned every time...doesn't make sense...

*the erasure of the memory is a mechanical process or by way of some sort of technology, with the sucking up of the white tunnel or vortex...it demagnetizes the soul and spirit....memories and experiences are mnemonic...the soul is a capturing device or energy of recording which is encoded through events timelines etc....

it is magnetic in essence....but the tunnel is also magnetic and that tunnel of light that people talk about, strips and cancels out the memory while the soul is mesmerized with delightful pictures and beings...

the school of life theme is merely a belief system....i don't believe in thatits not a school....its a place which has lost its original essence and has become sour and corrupted....

if you remembered how bad your former life was or how wonderful it was then you will not want to leave and you may then question more things...or keep perpetuating the same bad behavior ...because nothing happened to you

reincarnation is sadistic....and pointless...as it serves no purpose other than to allow for perpetual processing to happen..

let me say this, it is possible to prevent memory wipe from taking place....by exiting and entering in a different manner....i have full recall of my past lives....my lessons ...etc....and what im doing right now ...

12. Why is this "spiritual lesson" concept pushed by new age spiritual new-agers?

*i would say that if one believes there are lessons then it circumvents any sort of behavior and personal responsibilities, for instance, what is the lesson for hanibal lector....what did he have to learn?

absolutely nothingand yet the new-agers would proclaim he needed to learn something or it was because he needed to deal with his humanity....

the idea about having a lesson is a type of escape clause i think, to excuse you from having to deal and focus with in you, to take responsibility for your actions, because then it means you would need to own up for behavior

there is a big difference between spiritual lessons in terms of practice and experience....vs the so called new agers idealistic beliefs that men and women need to live according to a new age philosophy of lessons, because a man made god and or messiah deemed it so

13. What is ascension, increasing vibration, and moving to "5d" actually mean? What's all that about?

*the idea about Ascension is man made idealistic belief that spins on the religious connotation of the rapture....

someone thought it was a good idea to continue the perpetual belief of a hierarchy by implementing the belief of ascension....if you believe in ascension, then most certainly descension also exists....it just depends who kicks you off the ladder of your successes....

On dimensions and 5D, while functioning in this realm, you will always be exposed to some form of hierarchy ...which equates to pyramid of power....only the most holiest can ascend of course....seriously though, scaling up or down relates to the belief system of pow ...one that suggests that if you rise or ascend....then you must be a good guy....because after all there was once a messiah that did it

It is yet another man made belief system that locks plenty of believers into that frequency....which means, nothing is ever good enough....and you will never be right enough....unless you have risen like a Christ figure up into some higher level or status....

We are within all forms of dimensional levels....within this realm....when we learn about something new....for that moment you have risen above a former older understanding or you have drifted down into the rabbit hole because you got lost....

On increased vibration and or frequency...it is determined by as much input or output of your spiritual experiences and wisdom and knowledge....you traverse higher and or lower....all the time...

14. Recently, Earth's natural 7 hz seems to be varying a lot (Schumann resonance frequency).?

Yes I have heard sothe Schumann resonance measures the earth's electromagnetic frequency... there is a great power of belief around what those measurements actually representin itself it determines the progression and actions of humanity's electromagnetic frequency also

If it's varying....highs and lows....then it is because people are changing all the time in their own internal electromagnetic fields of spirit....

It is however not possible to measure the growth of spirituality or love...since love is electromagnetic in frequency....

I've seen the Schumann resonance not change during any particular event be it good or bad..., the spirit of mankind affects the material world...or realm....the Schumann resonance I think is simply yet another toy that distracts people from themselves....what's to measure in a world which is based on layers of simulated dynamics....

15. Where are we? Is this a simulation?

The human race existed within a world which was once open ...this means that there was a much more stronger direct connection with the Original Creator and other beings from other realms...

The human development in the open system had flourished until it got hijacked, aka the Orion wars....which means it was an interplanetary world that existed in the Goldilocks zone but became the target for take over...

This caused the world to become displaced and so it became closed....it was closed down for a reason....

These creatures that hijacked the world didn't close itother beings closed itthere was at the time of the galactic history a war within Orion...Due to the closing down of that world, it had led to creating simulated realms, giving the illusion that it is vast and expansive.... which act as layers upon layers in which we live within right now....the first world or imprint of the first one still forms the

natural base for the current third world, in terms of nature and the infrastructure of the first world....while the second and third versions are overlays which are simulated....

16. how does this realm work? How to get out of all this? (getting out of reincarnation)

* the realm consists out of layers or overlays which are simulated, like strands of fiber or hair which can be touched or compressedbut the compression is based on the impression of what the layers leave within the consciousness of the being

We would need to clear the impressions that this realm has within ourselves...which means we would need to disconnect from the belief systems that we have subjected ourselves to a slave world, or a prison planet or a flat world or whatever goes these days, so that we do not lock ourselves into the impressions of the strands.

every belief in something that is bigger than the self, in terms of what is relevant in this realm creates a distortion or impression on the layer, and then it becomes so. because belief systems make it happen.

...which means, the old belief system of living here dying here and then being sucked back into the reincarnation cycle is also another impression of the beliefs...which then also explains why there are so many demonic entities and whatever else is around these days...people are scared creatures.

It is the control and effects on the impressions that controls and influences the ones who live within this realm ...The Open system world operates for the purpose of expansion of species, then exploitation, by way of the Orion war, which was about the blood lines and gene industry....

what there is right now is a variation of the two purposes.....the realm operates with the focus on contracts and belief systems, its a form of sale agreement with those who are always operating in a transactional manner..

which explains, soul harvesting, genetic interference, clones, mind control so much more...

Energy is released for every transaction and agreement there would need to be some form of currency...to sustain that agreement living here....basically life is locked into life, because the system is closed. if it was open, there would be more freedom because there would be a direct root and or connection to the Original Creator...not the fake one..not Yaldabaoth or Metatron the copy or lesser god...

To prevent reincarnation some effort would need to be done, There are many ways to dismantle the agreements while living in this realm and of course the ability to leave this world...the escape route is must be explored....

17. Also, are we all ancestors who got stuck in the reincarnation cycle?

Perhaps....but not everyone has to be stuck in terms of the reincarnation cycle...remember its possible to dismantle the entire process of agreements like making a contract null and void....must be done from within though...

And of course cheating...those malevolent ones seem to be out thinking everyone else...but only because they have cheated....

I don't doubt we can cheat tooi do know that cheating in terms of walking into human vessels is part of the process. its been done...

18. Is this like a holographic energy extraction realm? What happens to people who escape the reincarnation cycle? Where are they now?

In terms of as you call it a holographic extraction realm....if there is exploitation and transactional elements happening it would most certainly be a type of extraction realm....

those who escape the reincarnation cycle leave the entire realm within all its layers or levels and exit out of the giant egg verse....to find themselves in the etheric sense of void in energy....outside the entire soap opera....

i know of a few who did it, and they are not back not for a long long time....

19. What are the "entities" in this realm?

What are these beings with scales? Where did they come from and what do they want from us?

Well we know that this realm is layered like a type of cake...its the best way i can explain it ...compressed upon each other.....and so there will be many of the ancient world before who may be existing in pockets of energy and density where the realm is not as dense or more dense...it depends on their consciousness...just as some people who would live easier in arid countries or in polar countries....density determines type of entity...within physical, terrestrial intra-terrestrial, where humans are the most alien like in their existence actually....

Beings with scales....they are elemental entities which obviously range from sea creatures to land....i know of some of these being who live in South Africa....i've seen first hand in physical form some reptilian beings...though its skin was more of a crocodile type entity....rather than scales....these things can shape shift...and they love humans....in many forms....

20. How do they differ from us? Are they blue blooded? do they have souls like us? Consciousness? Do they reincarnate or free from all that?

These creatures are humanoid...Not everyone is malevolent, much like humans...not sure about the blue blood, these creatures here are not the alpha draconis beings...the draco communicate through their blood and their blood is red and its warm....

If blue then i would assume that its due to the oxygen levels in this world and that they do reside underground in a rich network of tunnels....throughout the entire African continent....they are able to affect the resonance of the frequency around them ...with their heart frequency....humans can also do it essentially....they have souls yes....souls do differ somewhat....due to the level of consciousness that they possess....from what i could sense, is that they are able to live for a long period of time ...and so it would essentially not be as short as humans who incarnate at a faster time....

they also believe in a Great original Creator....everyone did before the Orion war erupted....

21. Why does something always go wrong when someone tries to expose something about this realm? (share your experiences) (the constant disturbance)

On the constant disruptions....well first hand experience normally happens when there is a massive energetic charge coming from people who would like to talk about the same topic, lets say its the passion of needing to express, which gives off a sort of radiation energetically sometimes it can short out machines..or

technology...and for the most part....it can also be tracked by other entities who are always on the look out for delectable delights of info drops from peopleit gives off a radiation so its easily tracked....

this is why i always do some energy work for myself and whomever i will be talking with ...it doesn't happen all the time though....only some times...its to do with the resonance ...

22. What is this internal monologue? Is this really our own thoughts? Why is it mostly saying bad/negative things to us?

These inner thoughts that constantly chatter and perpetuate negative thinking ,normally about the self in a derogatory manner is related to the personal self based on an already pre-existing perhaps low self esteem or belief system....its not always related to voice to skull technology...for the most part one would need to a deeper exploration of the self to clear up issues of the personal self or the psyche....and then once when these aspects are more or less resolved ...only then is one able to investigate much more in case of influences frequencies and harmonics

23. Is time just our "construct" (everything happens in the infinite "now" concept). There are four great epochs in Hinduism (Satya Yuga, Treta Yuga, Dwapar Yuga, and Kali Yuga) and every time it reaches the last epoch it goes back to the first one, like a cycle. There are good and bad epochs over and over again. Why is that?

Time does not essentially exist....however what does exist within the realm is measured....therefore yes it is based on a construct...but may not be infinite as it is within a system which is closed....

time once before the world became closed....was never present , all that there was , were measures of events....and impressions...Yes i think we are n the kali yuga now...or coming to it ...the last one is normally the most absurdist...These epocs good and bad are tied into a template for this realmthe template be it from ancient hinduism or even Iranian Zoroastrianismno matter which one , are all tied into a frequency of a type of technology which is locked into the time piecewhich is what the metatronic cube was for before it became synonymous with a god....

the technology of the Metatronic cube or frequency that pins the realm in place....it sits at the top like the star you place on top of a Christmas tree....it projects these cycles into place...

24. What are your thoughts about blood over intent? Is it evil? Can we it?

Blood over intent is a forever commitment which locks you into the system of the particular intention you are shedding blood forif it was for example done for romance or love...even if it doesn't work, the initial action on doing it is a forever locked into that person or eventit is a form of contract which is created....

in a much broader scale the very same intention can often be done with mass, I'm referring to it as a collective ...such as what often note during wars or what the world has gone through

25. Is blood the real "Philosopher's Stone" the stone that helps to manifest...?

There is some truth to what you are saying...from what I'm aware of , Blood is the carrier....but not the philosopher stone....the stone itself is based on the heart

...when im sure many magicians found out that it was not so simple to reproduce they settled most likely now for the adrenochrome...the elixir of life belief theme.... but in all manner, the compound of energy such as mercury , which represents the messenger or communication , can lead to silver which is a promise or gold which is truth ...symbolically this is what it means would refer to creation by way of speaking , to speak to life or to speak to death (lead)

to speak from what is death or lead and to transform it into gold , means to take what has no value and to transform it into something of value ...this is a personal decision or even an intention within the self to decide that...do i speak true or do i speak words that harm people ...when i speak words of life or words that could ring to be true ...then i am able to express lead into gold ...and so i am then formulating my personal philosopher's stone...like brick in the wall , or the stone which is used as a corner stone as well....

26. What are your thoughts on heliocentrism And flat earth? the also extra contents beyond ice wall theories?

Heliocentrism....where the sun is in the middlefrom what i'm aware the yellow sun is the node that locks this world into place....and also the very same portal to exit from , the yellow sun as well as the black sun....

As for flat earth...the last time i actually looked astrally and i've been watching it for many years actuallyall that i could see was that the time the belief of the flat earth came about things started to change....the system had somehow become more locked inand has actually done the opposite for mankind....only limited more , not saying the spherical world is acceptable...neither is the flat one , what we live within is really something that actually looks like a giant cell like skin cell or eye cell...its slightly squared off...blob like...waterythe ice wall theories...are vaguei've not gone into too much detail on it either....since no one has returned with evidence as far as i know

27. People claim that there is a way to get out of this realm through a hidden path in the center of the flat earth map (it's straight under a polarized star). Your thoughts on it?

Close but no cigar...its the other way around , through your own energy because you are an organic portal or vortex....implosion rather than explosion..i do not negate the flat earth theory...i merely contest it with my personal observations.

28. Do you think beings from outside the walls got in somehow? getting past the dome?

Its possible if there was a wall even if it was not an ice wall....beings such as humans are tenacious and determined....so i would not put it past them....

29. Are there NPCs in this world? like in video games? Or are we all conscious beings?

There are people in this world that only have souls intact while there are people with soul and spirit intact...a person such as you explain as an NPC ...or non playable character...is not exactly possible ...people with only basic soul personality are more like the NPC's....there are also people with only spirit intact

30. Is history a lie? Your thoughts on mud flooding and great-rest theories? (images of old mega-buildings, giant tree stumps, etc are surfacing now)

History is always written in the victor's name...therefore history is subjected to

the influences of the times in which it was recorded...On Mud-flood, there is no denying that there had been previous civilizations some more modern than others...we are even seeing it today, we don't need to look at black and white pictures to know that there had been older civilizations....right now there is a rush to destroy cultures from the inside out ...this is the same thing ...parasites do this to their hosts so that there is simply no recognition of the parasite...so it creates a scene change...over and over, and can play the same game ...

31. Is this like the dark city x The Matrix x 13th Floor?

Perhaps it is ...like a mix of dark city and the 13th floor...however not as fatalistic....because we are still thinking and able to be creative in our internal selves....

In the dark city - people's memories and places get switched...

the matrix - people get stuck in a virtual world, while their real body is used as a cell...

13th floor - people live in a simulation, inside a simulation...

All three of these movies are scripted with the impression that, that which is external is potentially doomed or set up for failure....in some extent....it also implies that humans do not have choice or they are simply too dumb to allow themselves to think in other waysso they believe people herd themselves to become focused perhaps even fatalistic in not being able to make it or that we live within a soul trap....all of these elements are all based on the external realm dynamics....and people focus only on that....